

EUER START IN
DAS STUDIUM DER
EUROPÄISCHEN
MEDIEN-
WISSENSCHAFT

INHALT

Liebe Student:innen
im ersten Semester.

- 4 EURE ERSTEN WOCHEN IN DER EUROPÄISCHEN MEDIENWISSENSCHAFT
- 8 ESSENTIELLE INFOS FÜR EUREN START
- 10 WAS IST WAS MIT DEN PUNKTEN?
- 12 PFLICHTVERANSTALTUNGEN IM ERSTEN SEMESTER
- 14 STUDIENVERLAUFSPLAN BACHELOR
- 16 STUDIENVERLAUFSPLAN MASTER
- 18 LAGEPLÄNE
- 20 EMW ÜBERS JAHR
- 22 DIE EMW IST BETEILIGT AN ...
- 24 WISSENSWERTES
- 26 DER FSR STELLT SICH VOR
- 27 IMPRESSUM

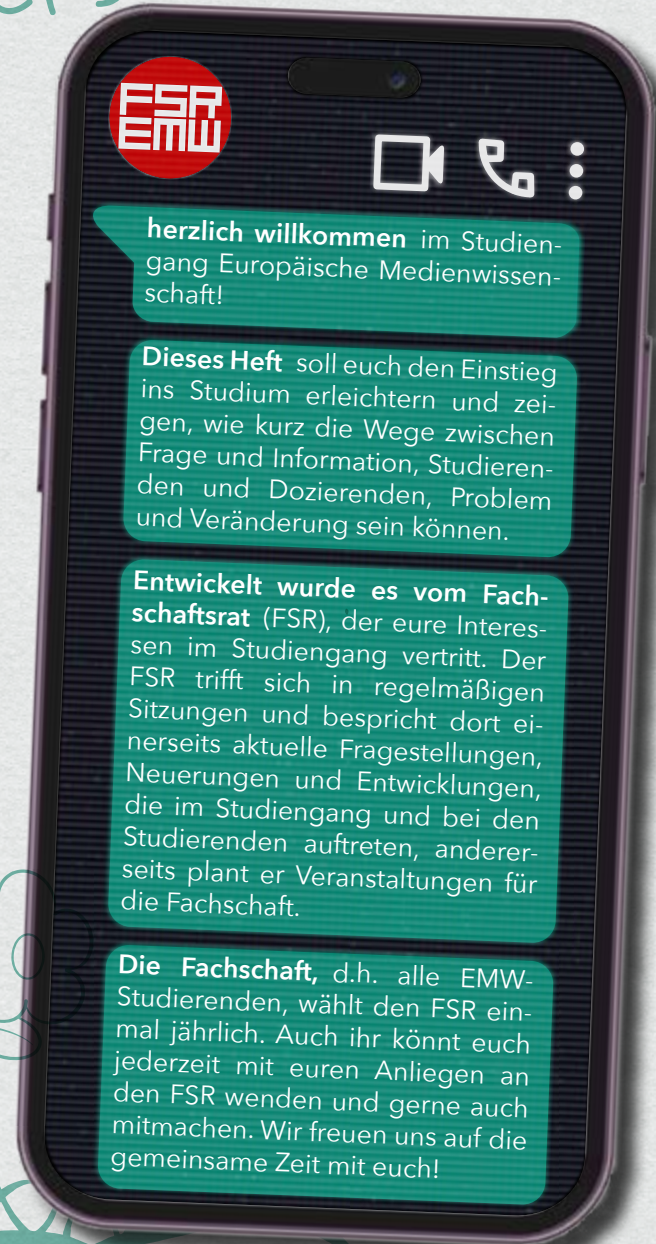

Euer
Fachschaftsrat

EURE ERSTEN WOCHEN IN DER EUROPÄISCHEN MEDIENWISSENSCHAFT

Teil I

MONTAG

7. Oktober

Wir hoffen, ihr habt die Begrüßungsveranstaltung gut überstanden! Weiter geht es mit dem Ersti-Frühstück, bei dem ihr eure Kommiliton:innen kennenlernen könnt. Sophie, Pascal und Trung vom Fachschaftsrat (FSR) sind jetzt eure Ansprechpersonen, wenn ihr erste Fragen zum Studium habt.

Ort: Neues Palais

DIENSTAG

08. OKTOBER

Heute und morgen schreibt ihr euch in die Lehrveranstaltungen ein. Alle Fragen, die ihr zu den Kursen, zur Einschreibung und zum Studienverlauf habt, könnt ihr den Mitgliedern des Fachschaftsrates hier stellen. Sophie, Pascal und Trung sind für euch am Neuen Palais vor Ort, während Senta euch online bei Fragen zur Verfügung steht.

Ort: Neues Palais/remote
Weitere Informationen per EMW-list und auf Instagram [@fsremw](#)

MITTWOCH

09. OKTOBER

Julia vom FSR zeigt euch am Vormittag entspannt die Potsdamer Kultur im Park Sanssouci. Danach geht es ins Casino, das selbstverwaltete studentische Kulturzentrum an der FH Potsdam.

Ort: Neues Palais vor den Kolonnaden
Zeit: 11 Uhr

DONNERSTAG

10. OKTOBER

Kneipentour!
Sophie und Pascal zeigen euch Potsdams beste Kneipen, ihr könnt eure Kommiliton:innen noch besser kennenlernen und einen schönen Abend zusammen genießen. Alkohol zu trinken ist dabei natürlich nicht verpflichtend. ;)

Ort: Potsdam, Platz der Einheit
Zeit: 19 Uhr

SEMESTER KICK-OFF

EMW

DJ LINE UP:
STATIONNUMBERTWELVE
LIVGLOSS
ASIABOX
KITTIE LA ROUX
B2B WIRON

EMW

KUZE

HERMANN-ELFLEIN-STR. 10, 14467 POTSDAM

11.10.2024

AB 20 UHR

FREITAG

11. OKTOBER

Das studentische Kulturzentrum KuZe in der Potsdamer Innenstadt ist heute unsere Party-Location! Ab 20 Uhr könnt ihr mit Drinks und DJs den Studienstart feiern. Faire Preise für alkoholfreie und alkoholische Getränke sind im KuZe Standard.

Ort: KuZe
Zeit: 20 Uhr



Studieren in Gebäuden
aus dem
18. Jahrhundert

EURE ERSTEN WOCHEN IN DER EUROPÄISCHEN MEDIENWISSENSCHAFT

Teil II

Bachelor

MONTAG

14. Oktober

- 10 Uhr: Kennenlernen
- 12 Uhr: Mittagessen in der Mensa
Neues Palais
- 13 Uhr: Campusrundgang am
Neuen Palais
- 14 Uhr: Medien und Medien-
wissenschaft - eine Einführung

Ort: Neues Palais

DIENSTAG

15. Oktober

- 10 Uhr: Wie studiere ich EMW?
- 12 Uhr: Mittagessen in der Mensa
Kiepenheuerallee
- 13 Uhr: Campusrundgang an
der Fachhochschule
- 14 Uhr: Theorie und Praxis in der EMW
- 16 Uhr: Ausklang im Casino (studen-
tisches Kulturzentrum an der FH)

Ort: Fachhochschule/Kiepenheuerallee

MITTWOCH

16. Oktober

- 10 Uhr: Die EMW-Studienordnung und das Pflichtpraktikum
- 12 Uhr: Mittagessen in der Mensa am Neuen Palais
- 13 Uhr: Uni und FH: Institution und Statusgruppen
- 14 Uhr: Erasmus-Semester in der EMW
- 15 Uhr: Verteilung der Studienbücher fürs Studium der EMW

Ort: Neues Palais

6



Master

DONNERSTAG

17. Oktober

- 10 Uhr: Kennenlernen
- 12 Uhr: Mittagessen in der Mensa
Neues Palais
- 13 Uhr: Campusrundgang am
Neuen Palais
- 14 Uhr: Medien und Medien-
wissenschaft - eine Einführung

Ort: Neues Palais

FREITAG

18. Oktober 2024

- 10 Uhr: Studienverlauf im M.A. EMW
- 11 Uhr: Campusrundgang an
der Fachhochschule
- 12 Uhr: Mittagessen in der Mensa
Kiepenheuerallee
- 13 Uhr: Theorie und Praxis in der EMW
- 14 Uhr: Uni und FH: Institution und
Statusgruppen
- 15 Uhr: Verteilung der Studienbücher
fürs Studium der EMW

Ort: Fachhochschule/Kiepenheuerallee

7

ESSENTIELLE INFOS FÜR EUREN START

WLAN

An allen Standorten der FH und Uni Potsdam gibt es WLAN.

Hinweis für die Fachhochschule: Hier kann auch der Uni-Eduroam-Account benutzt werden, allerdings muss die Erstanmeldung an der Uni stattgefunden haben. Dann ist euer Account auch für andere Standorte freigeschaltet.

Anmeldung Uni:

www.uni-potsdam.de/de/zim/angebote-loesungen/wlan-eduroam.html



EMW-WEBSITE

Hier findet ihr fast alles: Vorlesungsverzeichnis, Einschreibung, Kalender, Virtuelle Lehre, Arbeitsmaterial, News, Kontaktdaten, Ansprechpartner:innen, u.v.m.

Hier:

www.emw.eu



EUER EMW-ACCOUNT

Braucht ihr für: Einschreibung, Herunterladen von Materialien, als Verwaltung für die Kurse.

Hier:

emw.eu/vl_student_new.php



VORLESUNGSVERZEICHNIS

Hier:

emw.eu/studium_vv.php



BELEGEN VON VERANSTALTUNGEN

Die Einschreibung beginnt Dienstag, den 08. Oktober, um 8.00 Uhr. Die Kriterien für die Zulassung zu den Seminaren sind durchaus unterschiedlich. In vielen Fällen entscheidet beispielsweise auch das Fachsemester (höhere haben i.d.R. Vorrang) und persönliches Engagement (z.B. schnelles Reagieren bei Nachrückmöglichkeit). Wenn du eine dieser Veranstaltungen doch nicht belegen möchtest, gib der Lehrperson bitte schnellstmöglich via E-Mail Bescheid.

Einschreibung über:

emw.eu/einschreibung.php



INCOM

„Incom.org“ ist die Kommunikationsplattform der FH und einiger EMW-Kurse. Hier gibt es auch die Möglichkeit eigene Projekte zu dokumentieren.

Hier:

fhp.incom.org

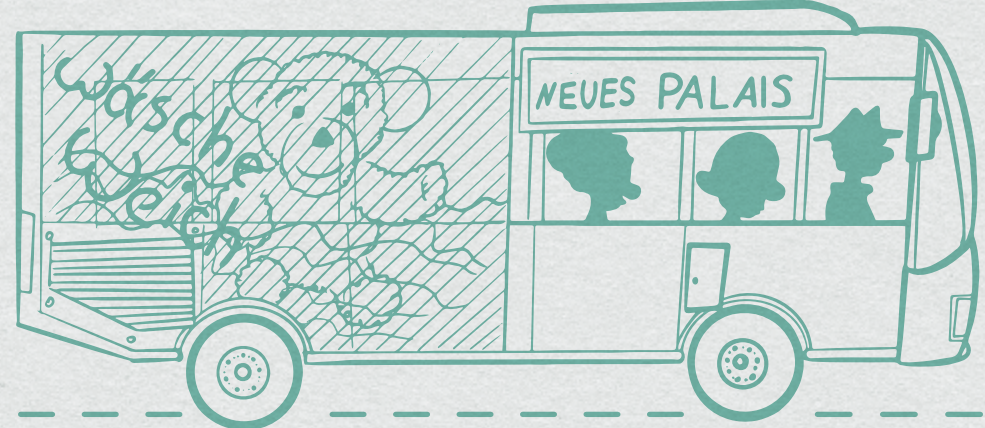

STUDIERENDENAUSWEIS

Euer wichtigstes Dokument

Der Ausweis zeigt an, dass ihr an der Uni eingeschrieben seid. Mit eurem Studierendenausweis könnt ihr an Uni und Fachhochschule in der Mensa und Cafeteria bezahlen sowie in den Bibliotheken kopieren und drucken. Geld könnt ihr an den Aufladestationen an der Uni und der FH aufladen. Eine Validierung des Ausweises, die jedes Semester erneut vorgenommen werden muss, ist nur an der Uni möglich.

DIE EMW-LIST

Über die E-Mail-Verteilerliste des Studiengangs kommen Veranstaltungstipps, Praktikums- und Jobangebote, Termine und andere EMW-relevante Informationen.

Anmeldung unter:

ists.uni-potsdam.de/mailman/listinfo/emw-list



FACHSCHAFTSRAT

Der Fachschaftsrat (FSR) der Europäischen Medienwissenschaft ist die gewählte Interessenvertretung der Studierenden der Studiengänge Europäische Medienwissenschaft B.A./M.A. sowie des Promotionsstudiengangs Medienwissenschaft. Der FSR ist euer Ansprechpartner bei Fragen und Problemen innerhalb der EMW sowie eure Schnittstelle zwischen Studierenden und Dozierenden. Die Referent:innen für Studienangelegenheiten könnt ihr jederzeit auf dem Campus oder per E-Mail ansprechen. Sie helfen euch bei Fragen, Unklarheiten und Problemen bezüglich des Studiums und der Studienordnung.

Unsere Treffen finden in der Vorlesungszeit meist zweiwöchig statt und sind öffentlich. Ihr könnt also jederzeit dabei sein und euch mit euren Anregungen in den FSR einbringen, auch ohne gewähltes Mitglied zu sein! Wir freuen uns immer über Gäste.

Ihr erreicht den FSR über Instagram [@fsremw](https://www.instagram.com/fsremw) und könnt auch den Mitgliedern jederzeit eine E-Mail schreiben. Alle Informationen stehen auch auf der EMW-Website. Wichtige Infos erhaltet ihr auch immer über die EMW-list, also checkt regelmäßig euer E-Mail-Postfach!

WAS IST WAS MIT DEN PUNKTEN?

SEMINAR

Dozierende und Studierende bearbeiten und diskutieren gemeinsam das Seminarthema. Mitunter müssen Studierende ein Referat halten oder ein Essay schreiben, um die üblichen 2 unbenoteten Leistungspunkte für das Seminar zu bekommen.

BLOCKSEMINAR

Ein **Blockseminar** funktioniert eigentlich genauso wie ein Seminar, mit dem Unterschied, dass es nicht das ganze Semester über einmal die Woche, sondern an ein bis zwei Wochenenden stattfindet. Auch für ein Blockseminar gibt es in der Regel 2 unbenotete Leistungspunkte.

VORLESUNG

Die **Vorlesung ist ein 90-minütiger Vortrag** zu einem Aspekt des Themas der Vorlesungsreihe. Die Skripte mit dem ungefähren Vorlesungstext werden bereitgestellt, um das Vor- und Nachbereiten zu erleichtern. Am Ende einer Vorlesungsreihe steht in der Regel eine Klausur. Für die regelmäßige Teilnahme gibt es 1 unbenoteten Leistungspunkt.

SEMINARE ZUR VL

Ein **Seminar zur Vorlesung** soll euch auf die Klausuren und das Studium generell vorbereiten. Sie finden entweder begleitend zu einer Vorlesungsreihe statt oder erklären euch, wie ein Studium und wichtige Bestandteile dessen (Referate, Hausarbeiten etc.) funktionieren. Am Ende werdet ihr mit 1 oder 2 unbenoteten Leistungspunkten belohnt.

KLAUSUR

Am **Ende einer Vorlesungsreihe schreibt ihr im Bachelor eine Klausur**. Ihr bekommt mehrere Fragen zum Vorlesungsthema zur Auswahl, die in Form von Essays beantwortet werden müssen. Die bestandene Klausur gibt 2 Leistungspunkte.

PROJEKTE

Im **Verlauf des Bachelorstudiums arbeitet ihr an der theoretischen und praktischen Konzeption**, Organisation und Durchführung von Projekten. Dafür gibt es 4 bis 8 unbenotete Leistungspunkte, die mit einer Projektdokumentation oder -präsentation noch um 4 benotete Leistungspunkte erweitert werden können. Wird ein Projekt benotet, gilt dies als Modulabschlussprüfung.

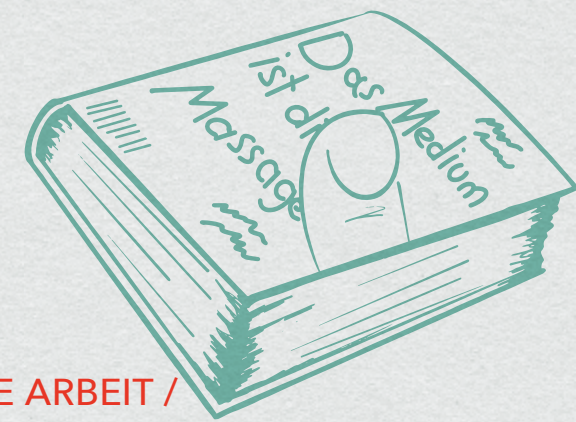

SCHRIFTLICHE ARBEIT / HAUSARBEIT

Aus einem **selbst gewählten Thema** wird eine schriftliche Arbeit (umgangssprachlich Hausarbeit) verfasst. Die Entstehung der Arbeit wird von der Konzeption bis zur Korrektur von Dozierenden begleitet, im Idealfall Expert:innen auf dem entsprechenden Themengebiet. Für eine Hausarbeit gibt es 4 (B.A.) bzw. 6 (M.A.) benotete Leistungspunkte. Sie gilt damit als Modulabschlussprüfung. Hausarbeiten sollten so früh wie möglich geschrieben werden. Die Hausarbeiten müssen nicht an Seminare gebunden sein.

ANWESENHEIT

Es wird **vorausgesetzt, dass ihr die Veranstaltungen**, für die ihr euch eingeschrieben habt, möglichst immer besucht. Sollte es zu Problemen kommen, spricht das am besten frühzeitig mit den jeweiligen Dozierenden persönlich ab. Meldet euch auch bei kurzfristigen Ausfällen gerne per E-Mail bei den Dozierenden ab. Es gibt keine Anwesenheitspflicht - versucht bitte dennoch, bei möglichst allen Terminen eurer gewählten Veranstaltungen dabei zu sein.

Einen ausführlichen Leitfaden zur Erstellung einer Hausarbeit findet ihr unter:

[emw.eu/downloads/
Hausarbeits_Leitfaden_2015.pdf](http://emw.eu/downloads/Hausarbeits_Leitfaden_2015.pdf)



PFLICHTVERANSTALTUNGEN

IM ERSTEN SEMESTER

In den ersten Semestern ist es wichtig, grundlegende Kenntnisse des medienwissenschaftlichen Studiums zu erwerben. Deswegen gibt es Pflichtveranstaltungen, zu denen ihr dann noch weitere Seminare, Blockseminare und später auch Projekte aus dem Vorlesungsverzeichnis auswählen und belegen könnt.

Die Pflichtveranstaltungen sind teilweise sehr arbeitsintensiv, übernehmt euch deshalb nicht mit zu vielen weiteren Veranstaltungen. Die Pflichtveranstaltungen, die ihr in jedem Fall für euer erstes Semester belegen solltet, sind (Änderungen vorbehalten):

BACHELOR

Vorlesung: Einführung in die Medientheorie/-wissenschaft

Dozierende: PD Dr. Bernd Bösel
Zeit: Mo. 12-14 Uhr (c.t.)
Ort: Neues Palais (TBA)

Seminar zur Vorlesung Medientheorie

Dozierende: PD Dr. Bernd Bösel
Zeit: Do. 12-14 Uhr (c.t.)
Ort: Neues Palais (TBA)

Beiträge der Medientheorie

Dozierende: Dr. Susanne Müller
Zeit: Di. 16-18 Uhr (c.t.)
Ort: Neues Palais (TBA)

Techniken des Studierens

Dozierende: Olivia Busse und M.A. Judith Pietreck
Zeit: Di. 14-16 Uhr (c.t.)
Ort: Neues Palais (TBA)

Vorlesung: Europäische Kulturgeschichte

Dozierende: Prof. Dr. Heiko Christians
Zeit: Mo. 16 -18 Uhr (c.t.)
Ort: Neues Palais (TBA)

Seminar zur Vorlesung Europäische Kulturgeschichte

Dozierende: Prof. Dr. Heiko Christians
Zeit: Do. 16-18 Uhr (c.t.)
Ort: Neues Palais (TBA)

Technische und gestalterische Grundlagen digitaler Medien

Dozierende: Torsten Schöbel
Zeit: Kurs A Mi. 10-13 Uhr (s.t.)
Kurs B Do. 14-17 Uhr (s.t.)
Kurs C Fr. 10-13 Uhr (s.t.)
Ort: FHP Mac Labor LW139
Gewählt wird Kurs A, B oder C. Die Inhalte der Kurse sind gleich. Durch die Wahl wird lediglich eine Präferenz für eine bestimmte Veranstaltungszeit ausgedrückt, die allerdings nicht immer berücksichtigt werden kann.

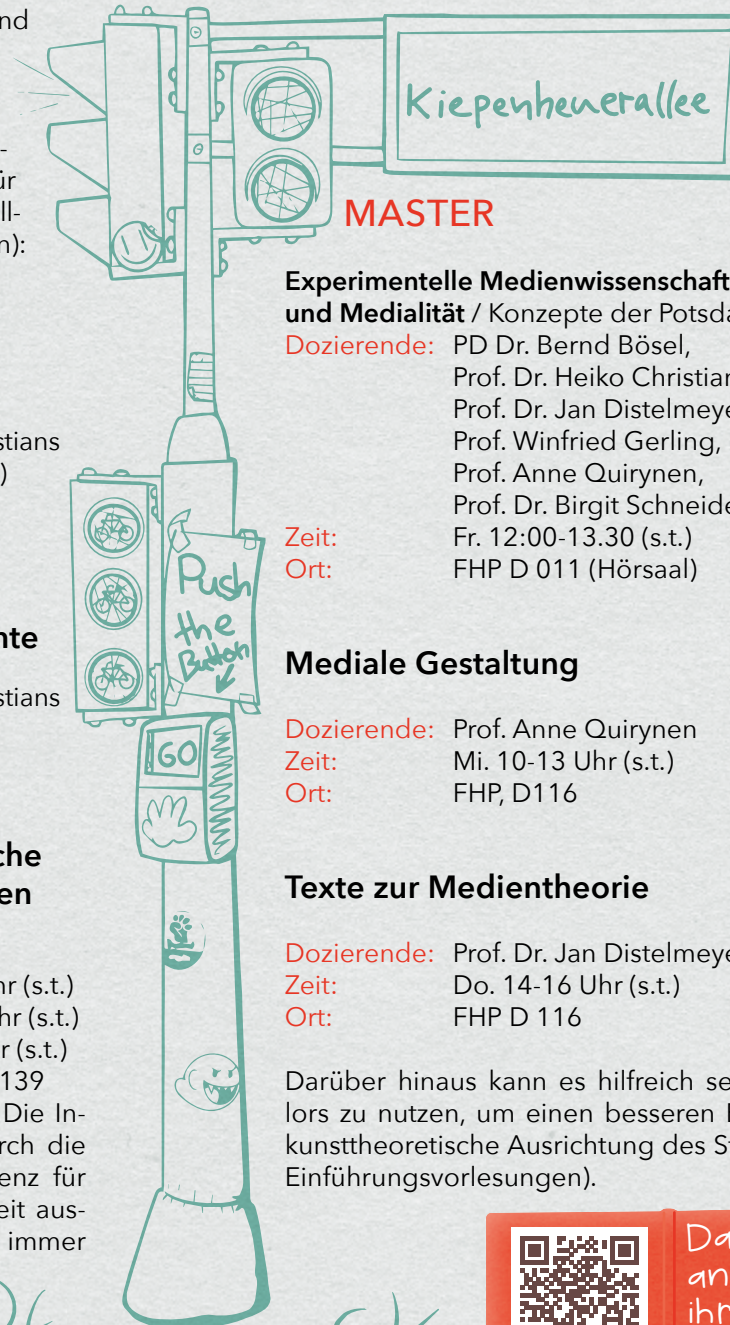

MASTER

Experimentelle Medienwissenschaft: Perspektiven auf Medium und Medialität / Konzepte der Potsdamer Medienwissenschaft

Dozierende: PD Dr. Bernd Bösel,
Prof. Dr. Heiko Christians,
Prof. Dr. Jan Distelmeyer,
Prof. Winfried Gerling,
Prof. Anne Quiryne,
Prof. Dr. Birgit Schneider
Zeit: Fr. 12:00-13.30 (s.t.)
Ort: FHP D 011 (Hörsaal)

Mediale Gestaltung

Dozierende: Prof. Anne Quiryne
Zeit: Mi. 10-13 Uhr (s.t.)
Ort: FHP, D116

Texte zur Medientheorie

Dozierende: Prof. Dr. Jan Distelmeyer
Zeit: Do. 14-16 Uhr (s.t.)
Ort: FHP D 116

Darüber hinaus kann es hilfreich sein, auch die Angebote des Bachelors zu nutzen, um einen besseren Einblick in die medien-, kultur- und kunsttheoretische Ausrichtung des Studiengangs zu bekommen (z.B. die Einführungsvorlesungen).

"c.t." bedeutet "cum tempore" und steht für das sogenannte "akademische Viertel". "12 Uhr c.t." bedeutet, dass die Veranstaltung erst 12.15 Uhr beginnt. "s.t." hingegen steht für "sine tempore". Bei "12 Uhr s.t." beginnt eine Veranstaltung Punkt 12 Uhr.



Das restliche Seminarangebot und die Orte findet ihr im Vorlesungsverzeichnis:
emw.eu/studium_vv.php

STUDIENVERLAUFSPLAN

Bachelor



Offiziell sollen im Bachelorstudium pro Semester 30 Punkte erzielt werden. In der Realität ist es der Arbeitsverteilung wegen allerdings sinnvoller, im ersten und letzten Semester weniger Punkte und in den mittleren mehr zu machen. Hier zur Orientierung ein exemplarischer, unverbindlicher Studienverlaufsplan für ein zügiges Abschließen der EMW in Regelstudienzeit.

Regulieren:

[emw.fh-potsdam.de/
studium_ba_regulieren.php](http://emw.fh-potsdam.de/studium_ba_regulieren.php)



1. Semester (31 LP)

Vorlesungen:

- a) Einführung in Medientheorie(n) + Seminar zur Vorlesung: 3 LP
- b) Medienrecht + Klausur + Seminar zur Vorlesung: 5 LP
- c) Kulturgeschichte + Klausur + Seminar zur Vorlesung: 5 LP

Pflichtseminare:

- a) Techniken des Studierens: 2 LP
- b) Beiträge der Medientheorie: 2 LP

Projekte:

- a) Technische + gest. Grundlagen dig. Medien + Abschluss: 8 LP

Zusätzlich:

3 Seminare aus Modul 3-7: je 2 LP

2. Semester (30 LP)

Vorlesungen:

- a) Medienkulturgeschichte + Vortrag: 5 LP

Pflichtseminare:

- a) Grundlagen wissenschaftlichen Arbeitens: 2 LP

Projekte:

- a) Modul 3: Projektseminar: 5 LP

Zusätzlich:

1. Hausarbeit 4 LP,
14 LP durch Seminare in Modul 3, 4, 5,
6, 7 oder 10 oder Projekte /
Projektseminare in Modul 3 oder 9

3. Semester (30 LP)

Projekte:

- a) Modul 8: Projektseminar „Konzept- und Projektentwicklung“: 6 LP
- b) Projektseminar: 12 LP

Zusätzlich:

2. Hausarbeit 4 LP, 8 LP
(je nachdem, welche Vorlesungen / Projekte man macht) durch Praktikum, Seminare, Projekte/Projektseminare oder ein Projektabschluss in Modul 9/eine zusätzliche Hausarbeit

4. Semester (29 LP)

Vorlesungen:

- a) Medienkunst + Klausur: 3 LP

Projekte:

- Modul 9: 2 Projektseminare: 4+8 LP
- Modul 10: Projektseminar 1: 4 LP

Zusätzlich: 10 LP durch Seminare, Projekte / Projektseminare, Praktikum oder zusätzliche Modulabschlussprüfung / Hausarbeit

5. Semester (30 LP)

Projekte:

- Modul 10: Projektseminar 2: 4 LP
- Modul 11: Freie Projektarbeit 10 LP

Zusätzlich:

durch 4. + 5. bzw. 5. + 6. Hausarbeit 8 LP, 8 LP durch Seminare, Projekte / Projektseminare, Praktikum oder zusätzliche Modulabschlussprüfungen

6. Semester (30 LP)

durch BA-Arbeit + Kolloquium 18 LP,
eine Modulabschlussprüfung 4 LP, 8 LP
durch Seminare oder Projekte /
Projektseminare / Praktikum



Informationen unter:

[emw.eu/downloads/ambek_
2024_03_059_072%281%29.pdf](http://emw.eu/downloads/ambek_2024_03_059_072%281%29.pdf)

STUDIENVERLAUFSPLAN Master

Im Master sollten pro Semester idealerweise 30 LP erzielt werden. Wir raten euch, in den ersten drei Semestern alles abzuarbeiten, um genug Freiraum für die umfangreiche Masterarbeit zu haben. Nutzt dabei die sogenannten Verbundseminare. Mit einer etwas größeren Verbundarbeit (bestehend aus Schriftlicher Arbeit und Projekt) könnt ihr so gleich zwei (thematisch nahe) Module (2 und 6, 3 und 5) abschließen. Hier ein Studienverlaufsplan zur Orientierung.

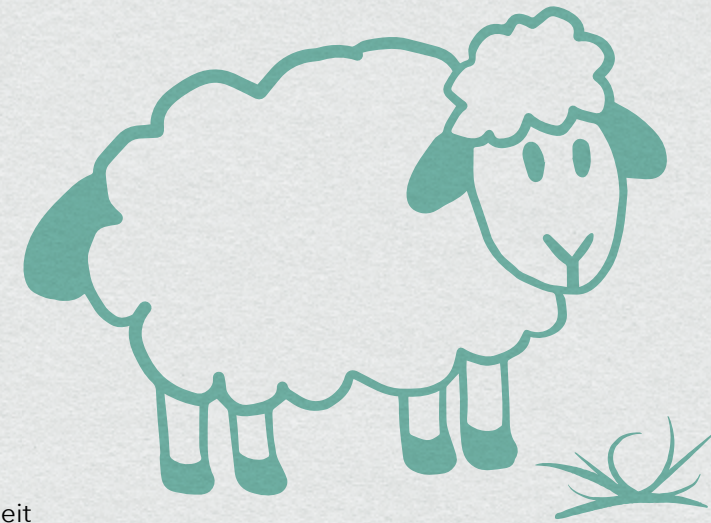

2. SEMESTER (28 LP)

Lehrveranstaltungen:

M2: 2 Seminare: je 2 LP

M6: Projektseminar: 12 LP

Leistungen:

M2: Hausarbeit: 6 LP

M8: Modulprüfung - Hausarbeit
oder Projekt: 6 LP

1. Semester (28 LP)

Lehrveranstaltungen:

M1: Vorlesung Experimentelle
Medienwissenschaft: 2 LP

M1: Seminar Texte zur
Medientheorie: 2 LP

M4: Mediale Gestaltung 10 LP

M8: 2 Seminare: je 2 LP
1 Projektseminar: 4 LP

Leistungen:

M1: Hausarbeit: 6 LP

M4: Projektpräsentation des
Seminars s.o.

3. SEMESTER (34 LP)

Lehrveranstaltungen:

M3: 2 Seminare: je 2 LP

M5: Projektseminar: 12 LP

Leistungen:

M3: Hausarbeit: 6 LP

M7: Experimentelle
Forschungsarbeit: 12 LP

4. SEMESTER (30 LP)

Lehrveranstaltungen:

M9: Kolloquium: 6 LP

Leistungen:

M9: Masterarbeit +
Disputation: 24 LP



Informationen unter:
emw.eu/downloads/ambek_2022_010_290_298%281%29.pdf



UNIVERSITÄT POTSDAM – NEUES PALAIS



FH POTSDAM – KIEPENHEUER ALLEE

→ Potsdam Hauptbahnhof
Tramhaltestelle Campus Fachhochschule
Tramnummern: 96, 92

D. Designgebäude
(Annex I)

HG. Hauptgebäude
Pförtner
Bibliothek
Cafeteria
Mensa

LW. Mac Labor
Video Labor
Audio Labor

C. Casino
(Studierendencafe)



**BEISPIEL FÜR
RAUMANGABEN:**

FHP D 116
Fachhochschule Potsdam
Standort Kiepenheuerallee
Designgebäude (D).
Raum 116

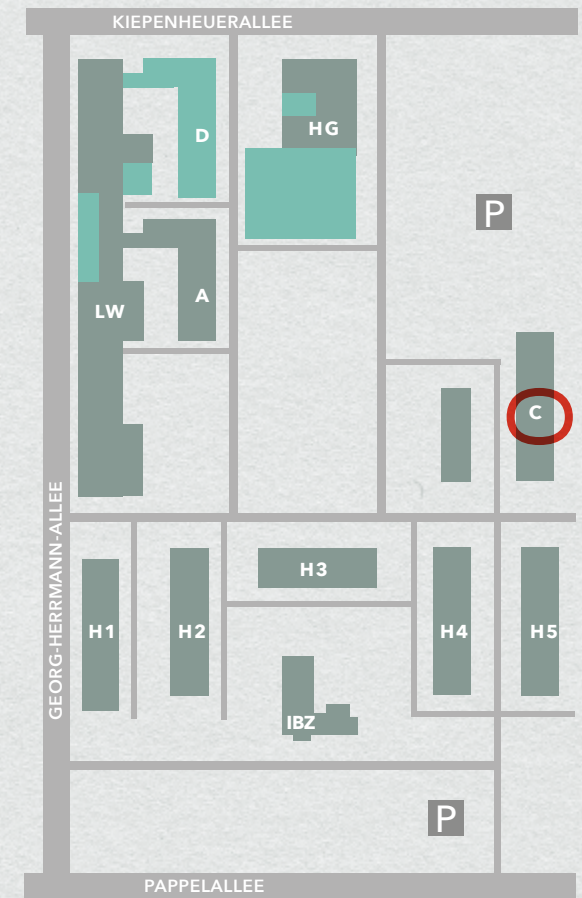

Bushaltestelle
Brentanoweg

Universität Potsdam



VOLLVER- SAMMLUNG

EMW ÜBERS JAHR

Einmal im Jahr findet die Vollversammlung der Fachschaft Europäische Medienwissenschaft unter Leitung des Fachschaftsrates statt. Dort gibt es die Möglichkeit, grundsätzliche Fragen, Kritik und Anregungen in großer Runde mit Studierenden und Dozierenden zu diskutieren. Des Weiteren stellen sich die Kandidat:innen für den Fachschaftsrat vor und werden von der Fachschaft gewählt. Die Vollversammlung ist Teil des Studiums und die Anwesenheit daher obligatorisch.

WEIHNACHTSFEIER

Mitte Dezember lassen wir das Jahr festlich-feuchtfrohlich ausklingen. Julklapp, Glühwein und viel Glitzer waren dabei in den letzten Jahren nicht wegzudenken. Die Weihnachtsfeier wird organisiert vom Fachschaftsrat; gerne könnt ihr euch in die Planung einbringen. Genaue Informationen bekommt ihr über die EMW-Liste.

SOMMER-PROJEKTWOCHE

Im Sommersemester fährt die EMW für eine Woche ins Berliner Umland. Dort widmen wir uns verschiedenen Seminaren und Projekten; immer dabei ist ein Hauch von Klassenfahrt. Die Daheimgebliebenen nehmen ebenfalls verbindlich an der Projektwoche teil, allerdings in Potsdam. Alle Lehrveranstaltungen, ob auf der Projektwoche im Umland oder in Potsdam, findet ihr im Vorlesungsverzeichnis des Sommersemesters. Zur Teilnahme müsst ihr euch wie gewohnt einschreiben.

PRAXISTAG

Einmal am Praxistag teilnehmen, das ist Pflicht im EMW-Studium. Beim Praxistag teilen Medienschaffende unterschiedlicher Couleur ihre Erfahrungen mit euch, geben Einblicke in ihren Arbeitsalltag und Tipps für gute Bewerbungen.

DISPUTATIONEN DER ABSCHLUSSARBEITEN

Ein paar Wochen vor dem Semesteranfang finden die Disputationen der B.A. und M.A. Abschlussarbeiten statt. Viele davon sind öffentlich und bieten Einblicke in die Vielfalt der bearbeiteten Themen und der Formate.

DISCORD-SERVER

Habt ihr Interesse an einem lockeren Austausch zwischen den EMW-Studierenden? Dann tretet gerne dem EMW-Discord-Server bei!

Hier:

discord.gg/w5BVgCZKAE



Schloss
Bröllin

SEITENSPIEL

Einmal im Semester erscheint unser Studiengangsmagazin »Seitenspiel«. Hier wird abgebildet, was der Studiengang ist, welche Menschen daran beteiligt sind und was diese inner- und außerhalb des Studiums beschäftigt und interessiert. »Seitenspiel« ist damit ein Magazin vom Studiengang über den Studiengang für den Studiengang, an dem sich Ehemalige, Dozierende oder Studierende beteiligen können. Wenn du auch mitmachen willst, schreibe dich in Modul 11 in das zugehörige Seminar ein oder schreibe der zugehörigen Lehrkraft eine E-Mail!

FSR-TREFFEN

Herzlich eingeladen sind alle Studierenden, die sich informieren, einbringen, Anliegen vortragen oder Gelder für eigene Vorhaben beantragen möchten. Die Treffen des Fachschaftsrats finden alle zwei Wochen statt. Zeit und Ort werden über die EMW-Liste bekannt gegeben. Bei einem FSR-Treffen werden Entwicklungen im Studiengang, Fragen, Kritik und Anregungen diskutiert und danach gegebenenfalls weitergeleitet. Auch werden Veranstaltungen finanziell und inhaltlich geplant. Je mehr wir sind, desto besser für alle!



Studentisch geleitetes
Game-Jam-Seminar im
Sommersemester 2024

Diese und weitere Veranstaltungen werden über die Mailingliste der EMW angekündigt. Nähere Informationen zu EMW-Events gibt es außerdem auf in der Facebook-Gruppe des Studiengangs:
»EMW Europäische Medienwissenschaft«.

www.facebook.com/groups/emw.potsdam/



DIE EMW IST BETEILIGT AN ...



ZEM

Das Brandenburgische Zentrum für Medienwissenschaften (ZeM) ist eine gemeinsame Forschungseinrichtung der Hochschulen des Landes Brandenburg. Das ZeM bringt durch sein Angebot an Tagungen, Kolloquien, Gastvorträgen und Workshops unterschiedliche Perspektiven auf aktuelle Fragen zusammen und bereichert so den Studiengang der EMW. Euch bietet das ZeM die Möglichkeit euch zusätzlich zu Seminaren mit medienwissenschaftlichen Themen zu beschäftigen.

Wir freuen uns auf spannende Vorträge und gemeinsame Diskussionen!

Hier:

www.zem-brandenburg.de



22



Zentrum für Computerspielforschung
Digital Games Research Center

DIGAREC

Das Kürzel DIGAREC steht für »Digital Games Research Center«. Dahinter verbirgt sich ein interdisziplinäres Forschungszentrum unter der Leitung der EMW.

DIGAREC präsentiert sich über das ganze Jahr hinweg in verschiedenen Veranstaltungen. Dazu zählen eine Vortragsreihe, Konferenzen, Tagungen und Ausstellungen. Das DIGAREC beherbergt eine Sammlung von knapp 7500 Computer- und Videospielen. Studierende aller Fachrichtungen arbeiten regelmäßig und gemeinsam an der Archivierung und Kategorisierung dieser Sammlung. Der Fokus der Arbeit liegt dabei vor allem darauf, das Thema »Computerspiel« auf möglichst vielfältige Weise der Forschung und Lehre zugänglich zu machen.

Hier:

www.digarec.de



Die Computerspiel-
sammlung des DIGAREC



FUNKUP

Das studentische Podcastradio. Pro Woche wird eine Sendung produziert. Es gibt mehrere Musik- und Themenformate. Wann und wo? Montags, 20 Uhr Neues Palais, Haus 2 auf dem Freiland-Gelände (Friedrich-Engels-Str. 22). Schreib uns an: info@funkup.me

23

WISSENSWERTES

Die EMW ist an der Universität Teil der Philosophischen Fakultät und dort des Instituts für Künste und Medien; an der Fachhochschule gehört sie zum Fachbereich Design.

Zusätzlich zum FSR gibt es auch noch Studierendenvertretungen, die für alle Studierenden sprechen und andere Aufgaben als die Fachschaftsräte haben. Auch sie setzen sich für euch ein und sind in bestimmten Fällen eure Ansprechpartner. Die wichtigsten davon sind der Allgemeine Studierendenausschuss [AStA] und das Studierendenparlament [StuPa].

AStA:

www.asta.uni-potsdam.de



StuPa:

www.stupa.uni-potsdam.de



BIBLIOTHEK

Davon gibt's mehrere, für uns sind die wichtigsten in Haus 10 und 11 untergebracht. Öffnungszeiten und Standorte findet man in den Uni-Materialien und online. Mit Tasche kommt man nicht rein, zum Wegschließen der Tasche braucht man ein kleines Vorhängeschloss.

FH-Bibliothek:

<http://bibliothek.fh-potsdam.de>



Uni-Bibliothek:

www.ub.uni-potsdam.de



AUSLANDSSEMESTER UND -PRAKTIKUM

Wie in anderen Studiengängen auch ist es in der EMW möglich - ob als Erweiterung des eigenen Horizonts, Erleichterung des Berufseinstiegs oder aus sonstigem Interesse - 1 bis 2 Semester im Ausland zu studieren oder dort sein Praktikum zu machen. Beides kann in der Regel problemlos aufs Studium angerechnet, also mit Credit-Points belohnt werden. Angesetzt ist ein Auslandssemester in der EMW in der Regel für das 5. Semester.

Erasmus-Koordinator Alexander Schindler:

erasmus-emw@uni-potsdam.de

Informationen zu Partnerunis, finanzieller Unterstützung, Ansprechpartner:innen etc.:

https://emw.eu/studium_ausland.php



SPRACHENZENTRUM

Das Sprachenzentrum der Universität bietet kostenlose Sprachkurse an. Die Anmeldung und Einstufung zu Sprachkursen läuft über PULS. Wichtig: Die Einschreibefrist über PULS endet unter Umständen früher als in der EMW.

Hier:

www.uni-potsdam.de/zessko/



ZIM

Das ZIM hat an der Uni mehrere Computerpools mit Internet. Hier kann günstig kopiert und gedruckt werden.

BELEGUNG EMW-EXTERNER KURSE

Sowohl an der Uni als auch an der FH können Kurse besucht werden, die nicht zur EMW gehören. Wichtig ist dabei Folgendes:

UNI: Die Anmeldung erfolgt über die Uniplattform PULS, Materialien werden meist über die Plattform Moodle zugänglich gemacht.

PULS:

puls.uni-potsdam.de



FH: Als Anmeldung reicht normalerweise eine E-Mail an die jeweilige Lehrperson. Wichtig: Lehrveranstaltungen an der FH beginnen im Regelfall 2 bis 3 Wochen früher als in der Uni.

Hier:

www.fh-potsdam.de



HOCHSCHUL- SPORTANGEBOT

Von Abpaddeln im Spreewald bis Yogilates reicht das vielfältige Sportangebot der Potsdamer Hochschulen. Zusätzlich gibt es einen günstigen studentischen Fitnessclub. Achtet wieder auf die Einschreibefrist, denn viele Kurse sind heiß begehrt.

Hier:

www.uni-potsdam.de/de/hochschulsport



STUDIEN- VERLAUFSBERATUNG

Die obligatorische Veranstaltung findet im 3. Semester statt und dient dazu, euch bei der Planung und dem Anfertigen von Hausarbeiten mit Blick auf den Studienverlauf zu unterstützen. Um optimal auf die Bachelorarbeit vorbereitet zu sein, ist es wichtig, das wissenschaftliche Schreiben frühzeitig zu erlernen.

STUDIENFACHBERATUNG

Die Studienfachberatung unterstützt euch in allen individuellen Fragen rund um das Studium, etwa zur Studienorganisation, zum Verlaufsplan, zu Aspekten des wissenschaftlichen Arbeitens, Informationen zu Stipendien oder weiteren Beratungsstellen, etc.

Hier:

https://emw.eu/kontakt_studienberatung



STUDIENAUSSCHUSS DER EMW

Er koordiniert und regelt alle formalen Studienangelegenheiten, wie z.B. die Zulassung zur Abschlussarbeit, die Anerkennung von Leistungen oder Änderungen der Studien- und Prüfungsordnungen. Anträge sind schriftlich im Sekretariat der Europäischen Medienwissenschaft einzureichen.

Hier:

http://emw.eu/kontakt_ausschuss.php



Social Media

Julia Rother

Semester: 3. M.A.

Pronomen: sie/ihr

E-Mail: julia.rother@uni-potsdam.de



Julia verwaltet den Instagram-Account [@fsremw](https://www.instagram.com/fsremw) und ist Erstellerin des Maskottchens Emwi, das Medienwissenschaft.

Vorsitz & Studienangelegenheiten Master

Jojo Türülümow

Semester: 3. M.A.

Pronomen: keine

E-Mail: janatue2001@gmail.com



Als Vorsitz des FSR kümmert sich Jojo um die regelmäßigen Treffen des FSR. Jojo hat auch im Bachelor EMW studiert und ist eure Ansprechperson für alle eure Fragen rund um die EMW.

Finanzen & Studienangelegenheiten Bachelor

Sophie Lüning

Semester: 3. B.A.

Pronomen: sie/ihr

E-Mail: luening2@uni-potsdam.de



Sophie verwaltet das Budget, erstellt in Absprache mit den anderen Mitgliedern den Finanzplan für das jeweilige Haushaltsjahr und kümmert sich um die Abrechnung der vom Fachschaftsrat finanzierten Projekte.

Kommunikation & Studienangelegenheiten Bachelor

Trung Duc Tran

Semester: 3. B.A.

Pronomen: er/ihm

E-Mail: trung.tran2@uni-potsdam.de



Trung ist eure Ansprechperson, wenn es um Events und Partys oder die Vernetzung mit Studierenden aus anderen Studiengängen geht.

VeFa-Vertretung

Pascal Kienast

Semester: 3. B.A.

Pronomen: er/ihm

E-Mail: pascal.kienast@uni-potsdam.de



Pascal ist unsere Vertretung in den regelmäßigen Sitzungen der Versammlung der Fachschaften (VeFa). Er war lange im Allgemeinen Studierendenausschuss (AStA) der Uni Potsdam tätig und kennt sich in der Hochschulpolitik aus.

Studienangelegenheiten Master

Senta Bannick

Semester: 5. M.A.

Pronomen: sie/ihr



Senta hilft insbesondere den Master-Studierenden bei Fragen rund um das Studium.

FSR
EMW

Euer
Fachschaftsrat

Impressum

Herausgeber: Fachschaftsrat

Europäische Medienwissenschaft

Stand: September 2024

Redaktion: Jojo Türülümow

Gestaltung & Illustration:

Patrick Lenz, Jojo Türülümow

Fotos: Patrick Lenz (S. 1, 5, 7, 20, 21, 28),

Jojo Türülümow (S. 14, 21, 22, 23, 26, 27),

Julia Rother (S. 26), Pascal Kienast (S. 26),

Senta Bannick (S. 26), Sophie Lüning

(S. 27), Trung Duc Tran (S. 27)

Logos: digarec (S. 18, 23), Casino

(S. 19), ZEM (S. 22), funkUp (S. 23),

FSR EMW (S. 3, 27), EMW (S. 28)

Illustrationen: Smartphone: Freepik

[www.freepik.com] (S. 3); Semester-

Kick-Off-Plakat: Max Klose (S. 5);

Für Anliegen aller Art schreibt Jojo

unter: janatue2001@gmail.com

oder per DM auf: [Instagram @fsremw](https://www.instagram.com/fsremw)



EMW

Europäische Medienwissenschaft

MEHR INFOS AUF:
WWW.EMW.EU

